

Guida per l'Attivazione

ZWTraffic 2024



EISEKO
Software for building



1 Installazione

Dopo aver scaricato ed eseguito il pacchetto di installazione, (il percorso di installazione predefinito è **C:\Szansa\ZWTraffic\2024\EN**), è possibile scegliere un percorso di installazione diverso, tuttavia non è consigliato. L'installazione del programma nella cartella "Program Files" sui sistemi operativi come Windows Vista, Windows 7, Windows 8 e Windows 10 può causare importanti conseguenze a causa dello User Account Control integrato nei sistemi operativi specificati. Lo User Account Control può bloccare numerose funzioni del programma. Dopo la corretta installazione di ZWCAD, l'applicazione ZWTraffic dovrebbe caricarsi automaticamente. ZWCAD dovrebbe visualizzare una barra degli strumenti simile a quella qui sotto:

2 Attivazione

Dopo aver installato l'applicazione, è disponibile un periodo di prova di 30 giorni con funzionalità complete.

L'attivazione deve essere completata su un account con privilegi di amministratore.

Al termine del periodo di prova di 30 giorni, sarà necessaria una licenza per utilizzare il programma. Dopo aver ricevuto il pagamento, verrà inviata una e-mail con un codice di attivazione. L'attivazione è disponibile direttamente nel programma ZWCAD o utilizzando la funzione "Activation" dal menu dell'applicazione. È anche possibile attivare il programma dalla sua cartella di installazione. Per collocazione predefinita si trova in:

C:\Szansa\Aktywator ed esegui **Aktywator_2024**.

Nei sistemi operativi come Windows Vista, Windows 7, Windows 8 e Windows 10 è necessario fare clic con il tasto destro sull'icona ZWCAD e selezionare "Esegui come Amministratore".

Per motivi di sicurezza, il codice di licenza completo è visibile solo sul certificato di licenza inviato durante il completamento dell'ordine.

Una volta che Aktywatorè stato eseguito, verrà visualizzata la seguente finestra:

Application	Module	Version	Licence type	Licence state	Expiring	The code
ZWNesting	All	2022	Unknown	Unknown	--	
ZWTraffic	All	2022	Test	Active	21-01-2022	0E8B-F01E-TD22-****
ZWTextile	All	2022	Unknown	Unknown	--	
ZWTextile	Base	2022	Unknown	Unknown	--	
ZWTextile	Plot	2022	Unknown	Unknown	--	
ZWTextile	Female clothing dy...	2022	Unknown	Unknown	--	
ZWTextile	Import	2022	Unknown	Unknown	--	
ZWToolbox	All	2022	Unknown	Unknown	--	
ZWMetric	All	2022	Unknown	Unknown	--	
ZWBlocks	All	2022	Unknown	Unknown	--	
ZWDrill	All	2022	Unknown	Unknown	--	
ZWDraft	All	2022	Unknown	Unknown	--	
ZWGeo	All	2022	Unknown	Unknown	--	
Group Manager	All	2022	Unknown	Unknown	--	
Block Manager	All	2022	Unknown	Unknown	--	
ZWNesting	All	2021	Unknown	Unknown	--	

Buttons: [Learn more](#), [?](#), [Activate](#), [Return](#), [Close](#)

Clicca su “**Activate**”

Si potrà scegliere tra l'attivazione dell'applicazione online o offline.

Activation

Online Offline

Activation code

[Activate](#)

[Close](#)

2.1 Attivazione Online

Nota: l'attivazione online richiede una connessione Internet. Se non è disponibile alcuna connessione internet, utilizzare l'attivazione offline.

Nel campo "**Activation Code**" inserire il codice inviato tramite mail al momento dell'ordine, dopodiché fare clic su "**Activate**".

Una finestra mostrerà la conferma dell'attivazione.

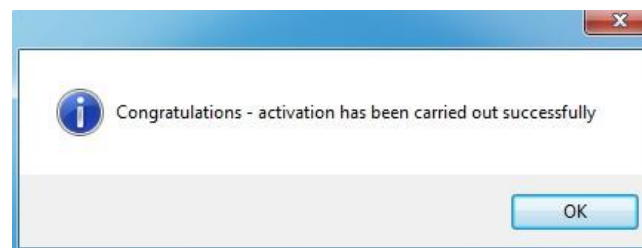

Una volta eseguito il programma ZWCAD, tutte le funzioni del programma dovrebbero essere state caricate e rese disponibili.

2.2 Attivazione Offline

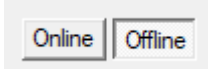
Con il tasto "Offline"  sono richiesti altri passaggi aggiuntivi per completare l'attivazione.

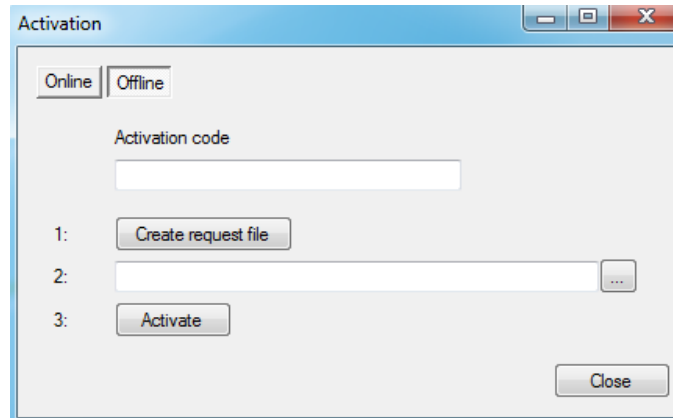

Nel campo "Activation Code" digitare le informazioni inviate tramite mail al momento dell'ordine.

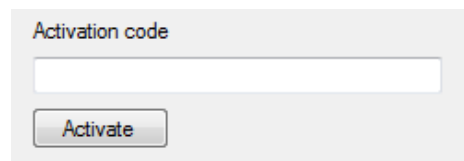

Successivamente è necessario fare clic su "Create a request file", che creerà un file aggiuntivo che deve essere salvato sul desktop o in qualsiasi altra directory del computer.

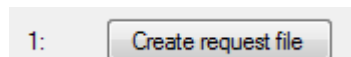

Il file deve essere inviato in forma di allegato a pomoc@zwcad.pl e la risposta consisterà in un file di risposta che deve essere caricato nell'Activator:

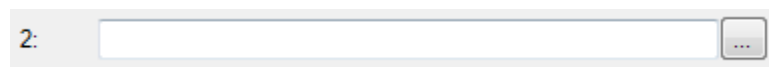

Il file di risposta deve essere salvato sul computer e la sua collocazione deve essere determinata facendo clic sulla seguente icona .

Una volta caricato il file di risposta, fare clic su "Activate".

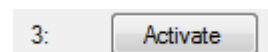

Una finestra mostrerà la conferma dell'attivazione.

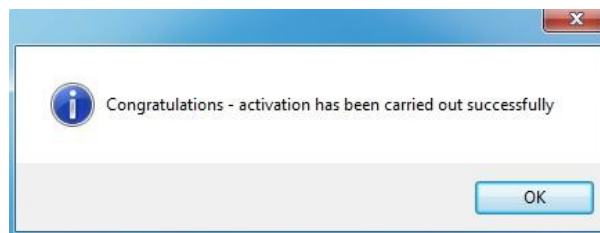

Una volta eseguito il programma ZWCAD, tutte le funzioni del programma dovrebbero essere state caricate e rese disponibili.

3 Trasferimento di licenza

La licenza delle applicazioni SZANSA, sotto forma di un codice, può essere trasferita a una postazione diversa.

Per trasferire la licenza ad un altro computer, è necessario restituire la licenza attiva e una volta terminata la restituzione, sarà possibile attivare la licenza su una postazione diversa.

3.1 Restituzione della licenza

La restituzione della licenza è disponibile nella finestra di attivazione UISZANSA.

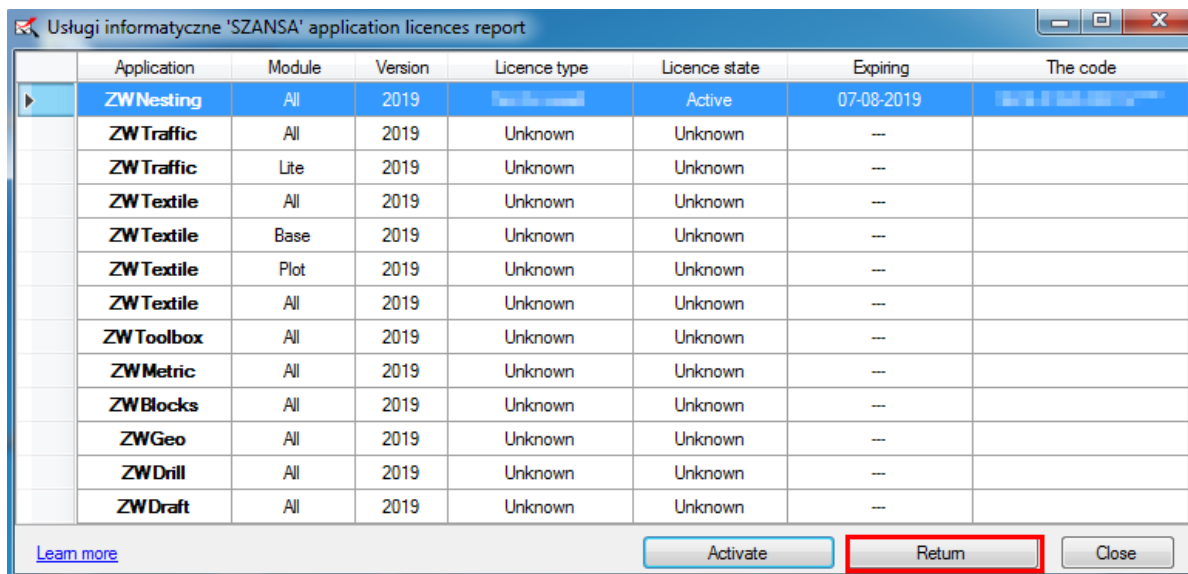

Una volta cliccato su **"Return"**, verrà visualizzata una finestra aggiuntiva in cui sarà possibile restituire la licenza, online o offline.

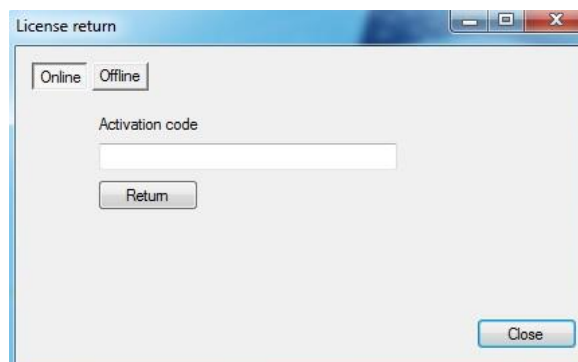

3.1.1 Restituzione Online

Nota: la restituzione online richiede una connessione Internet. Se non è disponibile alcuna connessione Internet si prega di utilizzare la restituzione offline (3.1.2 Restituzione Offline).

Per eseguire la restituzione online, inserire il codice licenza ZSANSA e cliccare su **"Return"**. Una volta confermato, la licenza sarà utilizzabile su una postazione diversa.

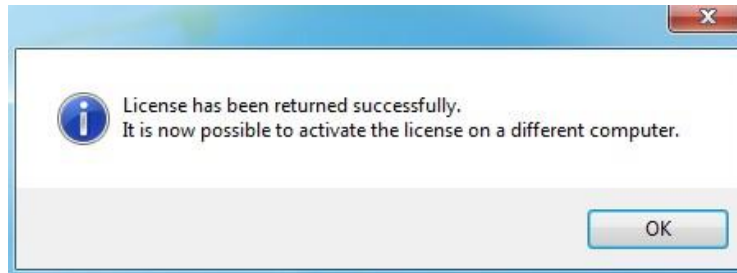

3.1.2 Restituzione Offline

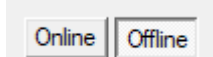
Con il tasto „Offline”  sono necessari ulteriori passaggi per completare la restituzione della licenza.

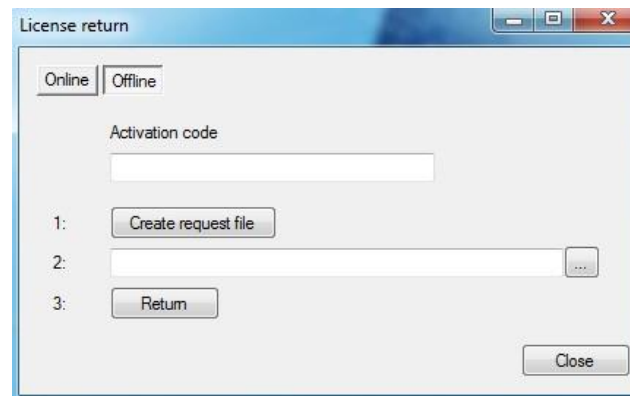

Nel campo „**Activation code**”, digita il codice della licenza.

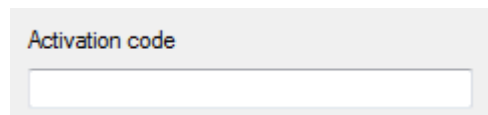

Dopodichè è necessario fare clic su **"Create a request file"**, si creerà un file aggiuntivo che deve essere salvato sul desktop o in qualsiasi altra directory del computer.

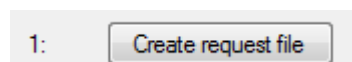

Il file deve essere inviato in forma di allegato a pomoc@zwcad.pl e la risposta consisterà in un file che dovrà essere caricato nel campo n.2:



Il file di risposta deve essere salvato sul computer e la sua posizione deve essere determinata facendo clic sulla seguente icona .

Una volta caricato il file di risposta, fai clic su "**Return**"

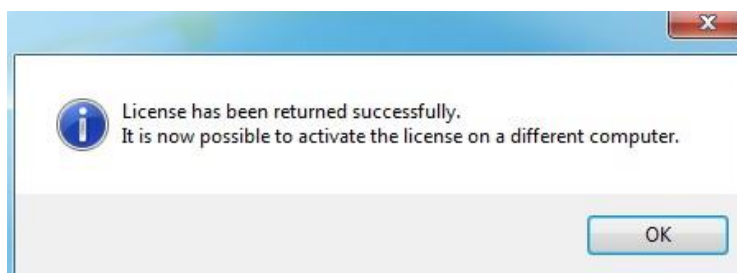

4 Assistenza Tecnica

L'assistenza tecnica è disponibile facendo richiesta tramite il nostro indirizzo email zwcad@eiseko.it.